

COMUNE DI MONTICELLO D'ALBA	Protocollo concorsi pubblici COVID-19 ai sensi articolo 1, comma 2 del D.Lgs 165 del 30 marzo 2021	Data revisione: 28/05/2021	Pagina 1 di 16
			Revisione n.0

PROTOCOLLO COVID-19 PER IL CONCORSO PUBBLICO PER L'ASSUNZIONE DI COLLABORATORE PROFESSIONALE-CONDUTTORE MACCHINE OPERATRICI

**(ai sensi articolo 1, comma 2, del D.Lgs.
165 del 30 marzo 2021)**

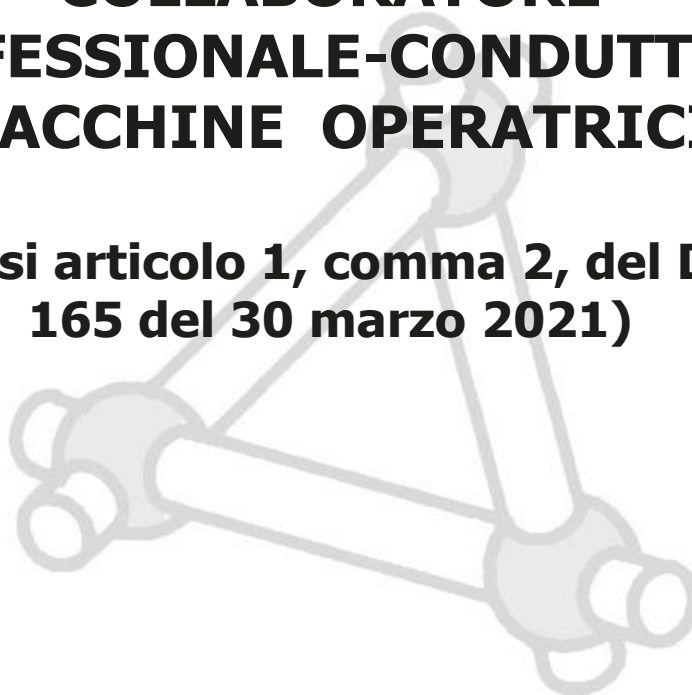

CAPO DEL DIPARTIMENTO	Cons. FIORI Marcello	Firma Capo del Dipartimento
----------------------------------	-----------------------------	--------------------------------

COMUNE DI MONTICELLO D'ALBA	Protocollo concorsi pubblici COVID-19 ai sensi articolo 1, comma 2 del D.Lgs 165 del 30 marzo 2021	Data revisione: 28/05/2021	Pagina 2 di 16
			Revisione n.0

Il presente documento è stato elaborato da:

- DELCAMPO Claudio – tecnico della Sicurtea Engineering surl

con il supporto, la consulenza e le disposizioni delle figure aziendali:

- Cons. FIORI Marcello (Capo del Dipartimento)

Numero Revisione	Motivazione della Revisione	Data della Stesura/Revisione
0	Prima stesura del Protocollo concorsi pubblici COVID-19 ai sensi articolo 1, comma 10, lettera z) del DPCM 14 gennaio 2021 con il supporto delle figure aziendali sopra menzionate.	28/05/2021

IL PRESENTE È DI PROPRIETÀ INTELLETTUALE DELLA "SICURTEA ENGINEERING S.U.R.L.". TUTTI I DIRITTI SONO RISERVATI. È VIETATA OGNI RIPRODUZIONE O MEMORIZZAZIONE ANCHE PARZIALE. IL MARCHIO E LOGO SICURTEA ENGINEERING SONO REGISTRATI E PROTETTI DA COPYRIGHT.

COMUNE DI MONTICELLO D'ALBA	Protocollo concorsi pubblici COVID-19 ai sensi articolo 1, comma 2 del D.Lgs 165 del 30 marzo 2021	Data revisione: 28/05/2021	Pagina 3 di 16
			Revisione n.0

INDICE

INDICE.....	3
SCOPO DEL PROTOCOLLO	4
Introduzione	4
Procedure pre-identificazione	4
Procedura identificazione	5
Procedura d'esame	5
Procedura isolamento caso sospetti	6
Direttive per i candidati.....	6
Direttive per gli esaminatori e per il personale operativo	7
IDENTIFICAZIONE DELLE AREE DI CONCORSO	8
Area di transito pre-identificazione.....	9
Area di identificazione.....	10
Zona COVID-19	14
IDENTIFICAZIONE DEI PERCORSI E DELLE FASI	15
Area di transito pre-identificazione.....	15
Area di identificazione.....	15
Area d'esame pratico	15
Area d'esame orale.....	15
ALLEGATI	16
• ALLEGATO 1: Definizione percorsi	16
• ALLEGATO 2: Planimetrie di emergenza.....	16
• ALLEGATO 3: Cartellonistica.....	16
• ALLEGATO 4: Modulo autocertificazione.....	16



COMUNE DI MONTICELLO D'ALBA	Protocollo concorsi pubblici COVID-19 ai sensi articolo 1, comma 2 del D.Lgs 165 del 30 marzo 2021	Data revisione: 28/05/2021	Pagina 4 di 16
			Revisione n.0

SCOPO DEL PROTOCOLLO

Introduzione

L'obiettivo del presente protocollo è quello di fornire indicazioni volte alla prevenzione e protezione dal rischio di contagio da COVID-19 nell'organizzazione e la gestione delle prove di concorso rientranti nell'ambito di applicazione del DPCM D.Lgs 165 del 30 marzo 2021. Tali indicazioni sono rivolte:

- a) alle amministrazioni titolari delle procedure concorsuali;
- b) alle commissioni esaminatrici;
- c) al personale di vigilanza;
- d) ai candidati;
- e) a tutti gli altri soggetti terzi comunque coinvolti (altri enti pubblici e privati coinvolti nella gestione delle procedure concorsuali, gestori della sede e/o con funzioni di supporto organizzativo e logistico);
- f) eventuale personale sanitario presente in loco.

Il protocollo nazionale stabilisce che l'amministrazione adotti tutte le iniziative e le misure necessarie ai sensi della normativa in tema di sicurezza e salute sul luogo di lavoro. Inoltre, considerando che le prove concorsuali potrebbero essere espletate presso locali o spazi di proprietà di terzi, le amministrazioni devono assicurare che le medesime prescrizioni trovino integrale applicazione anche in tale caso, armonizzandosi con le regole di prevenzione e sicurezza relative alla struttura ospitante.

Inoltre, l'applicazione del presente protocollo deve tener conto delle misure urgenti in materia di contenimento e gestione dell'emergenza epidemiologica da COVID-19 applicabili nel territorio regionale ove si svolge la procedura concorsuale.

In caso di assoluta impossibilità, l'organizzazione e lo svolgimento delle prove orali e pratiche dovranno seguire le regole del presente protocollo, opportunamente adattate.

Procedure pre-identificazione

Durante le procedure pre-identificazione dovrà essere garantito il distanziamento sociale di almeno 1 metro tra i candidati in attesa che provvederanno, durante l'accesso all'area d'identificazione, alla misurazione della propria temperatura corporea mediante termoscanner, alla verifica che la stessa sia inferiore o uguale a 37,5°C. In caso contrario il candidato verrà invitato a fare ritorno al proprio domicilio.

COMUNE DI MONTICELLO D'ALBA	Protocollo concorsi pubblici COVID-19 ai sensi articolo 1, comma 2 del D.Lgs 165 del 30 marzo 2021	Data revisione: 28/05/2021	Pagina 5 di 16
			Revisione n.0

Procedura identificazione

All'interno dell'area d'identificazione verranno installate apposite barriere divisorie in plexiglass (barriere antirespiro) aventi un finestra per consentire il passaggio dei documenti di riconoscimento e concorsuali del candidato.

Viene inoltre garantito in caso d'installazione di postazioni multiple il distanziamento di almeno 3 metri tra l'una e l'altra.

Consegna e ritiro di materiale e/o documentazione non deve avvenire mai tramite passaggio di mano ma mediante deposito e consegna su un apposito piano di appoggio.

I candidati vengono invitati all'igienizzazione delle mani prima e dopo la procedura di identificazione.

Vengono infine messe a disposizione dei candidati penne multiuso per permettere l'espletazione delle pratiche in questione.

Procedura d'esame

All'interno delle aule concorso verranno installate postazioni costituite da sedie posizionate a una distanza in tutte le direzioni di almeno 2,25 metri l'una.

Deve essere vietato ogni spostamento, anche minimo degli elementi della postazione.

Durante l'orario d'esame sarà permesso l'allontanamento dalla propria postazione esclusivamente per recarsi ai servizi igienici o per altri motivi indifferibili. I candidati saranno invitati all'uscita per singola fila in tempi distanziati tra loro al fine di evitare gli assembramenti. Per ogni fila e per tutta la lunghezza delle stesse verrà applicata apposita segnaletica orizzontale o verticale calpestabile sulla pavimentazione, al fine di facilitare l'osservanza del mantenimento costante della distanza interpersonale di sicurezza. La procedura di deflusso dei candidati dalle aule concorsi dovrà essere gestita scaglionando, in maniera ordinata, e invitando all'uscita i candidati ordinandoli per singola fila, progressivamente. L'esodo dei restanti candidati dovrà essere espletato in maniera ordinata al fine di garantire la distanza interpersonale tra i candidati di almeno m. 2,25.

Inoltre, le aule dovranno:

- avere pavimentazione e strutture verticali facilmente sanificabili;
- avere servizi igienici direttamente (o facilmente) accessibili dalle aule, identificati con apposita cartellonistica e segnaletica, dimensionati secondo gli standard previsti dalla legislazione vigente;
- permettere un elevato livello di aerazione naturale, anche alternandosi con aerazione meccanica;
- avere impianti di aerazione meccanica che lavorano con impostazione di esclusione di ricircolo di aria. Se tale esclusione non è possibile, gli impianti non dovranno essere avviati;
- garantire volumetrie minime di ricambio d'aria per candidato.

Per l'intera durata della prova i candidati devono obbligatoriamente mantenere la mascherina FFP2. Deve essere vietato il consumo di alimenti a eccezione delle bevande, di cui i candidati potranno munirsi preventivamente. L'eventuale traccia della prova sarà comunicata verbalmente (anche tramite altoparlante) e la consegna

COMUNE DI MONTICELLO D'ALBA	Protocollo concorsi pubblici COVID-19 ai sensi articolo 1, comma 2 del D.Lgs 165 del 30 marzo 2021	Data revisione: 28/05/2021	Pagina 6 di 16
			Revisione n.0

degli elaborati sarà effettuata da ogni partecipante che ne segnali il compimento, previa autorizzazione da parte del personale addetto o dei membri della commissione esaminatrice. Durante le prove gli addetti al controllo dovranno sempre essere muniti di facciale filtrante, circolare solo nelle aree e nei percorsi indicati ed evitare di permanere in prossimità dei candidati a distanze inferiori a 1 metro.

Procedura isolamento caso sospetti

In caso di candidati che presentino temperatura corporea superiore a 37,5°C o altri sintomi riconducibili al COVID-19 durante o precedentemente alla procedura d'identificazione questi dovranno essere invitati a ritornare presso il proprio domicilio. Nel caso questi sintomi si venissero a presentare durante la prova il candidato verrà accompagnato presso la zona apposita (in seguito denominata Zona COVID-19) dove potrà essere assistito dal presidio sanitario in loco (se presente) o attendere le disposizioni sanitarie.

Verranno inoltre applicate le disposizioni in materia tratte dal DVR COVID-19.

Direttive per i candidati

In particolare, i candidati dovranno:

1. presentarsi da soli e senza alcun tipo di bagaglio (salvo situazioni eccezionali, da documentare);
2. non presentarsi presso la sede concorsuale se affetti da uno o più dei seguenti sintomi:
 - a. temperatura superiore a 37,5°C e brividi;
 - b. tosse di recente comparsa;
 - c. difficoltà respiratoria;
 - d. perdita improvvisa dell'olfatto (anosmia) o diminuzione dell'olfatto (iposmia), perdita del gusto (ageusia) o alterazione del gusto (disgeusia);
 - e. mal di gola.
3. non presentarsi presso la sede concorsuale se sottoposto alla misura della quarantena o isolamento domiciliare fiduciario e/o al divieto di allontanamento dalla propria dimora/abitazione come misura di prevenzione della diffusione del contagio da COVID - 19;
4. presentare all'atto dell'ingresso nell'area concorsuale di un referto relativo ad un test antigenico rapido o molecolare, effettuato mediante tampone oro/rino-faringeo¹ presso una struttura pubblica o privata accreditata/autorizzata in data non antecedente a 48 ore dalla data di svolgimento delle prove;
5. indossare obbligatoriamente, dal momento dell'accesso all'area concorsuale sino all'uscita, la/e mascherina/e FFP2 messe a disposizione dall'amministrazione organizzatrice.

Gli obblighi di cui ai numeri 2 e 3 devono essere oggetto di un'apposita autodichiarazione da prodursi ai sensi degli art. 46 e 47 del DPR 445/20002.

Qualora una o più delle sopraindicate condizioni non dovesse essere soddisfatta, ovvero in caso di rifiuto a produrre l'autodichiarazione, dovrà essere inibito

COMUNE DI MONTICELLO D'ALBA	Protocollo concorsi pubblici COVID-19 ai sensi articolo 1, comma 2 del D.Lgs 165 del 30 marzo 2021	Data revisione: 28/05/2021	Pagina 7 di 16
			Revisione n.0

l'ingresso del candidato nell'area concorsuale.

In ogni caso, qualora un candidato, al momento dell'ingresso nell'area concorsuale presenti, alla misurazione, una temperatura superiore ai 37,5°C o altra sintomatologia riconducibile al Covid-19 deve essere invitato a ritornare al proprio domicilio, indipendentemente dalla disponibilità dell'area "Pre-triage", che, se prevista, deve gestire solo i casi di sintomatologia riconducibili al Covid-19 insorti durante la prova concorsuale.

Direttive per gli esaminatori e per il personale operativo

Gli operatori di vigilanza e addetti all'organizzazione e all'identificazione dei candidati nonché i componenti delle commissioni esaminatrici devono essere muniti di facciali filtranti FFP2/FFP3 privi di valvola di espirazione. Non si ritiene necessario l'utilizzo dei guanti per il personale addetto alla identificazione dei candidati, bensì una frequente ed accurata igienizzazione delle mani.



COMUNE DI MONTICELLO D'ALBA	Protocollo concorsi pubblici COVID-19 ai sensi articolo 1, comma 2 del D.Lgs 165 del 30 marzo 2021	Data revisione: 28/05/2021	Pagina 8 di 16
			Revisione n.0

IDENTIFICAZIONE DELLE AREE DI CONCORSO

Viene installata all'interno dell'area di concorso adeguata segnaletica orizzontale e verticale utile a segnalare i percorsi e le disposizioni in materia COVID-19.

Vengono altresì installati appositi dispenser di soluzione idroalcolica in concomitanza di apposita cartellonistica al fine di garantire un'adeguata igienizzazione della mani da parte dei candidati.

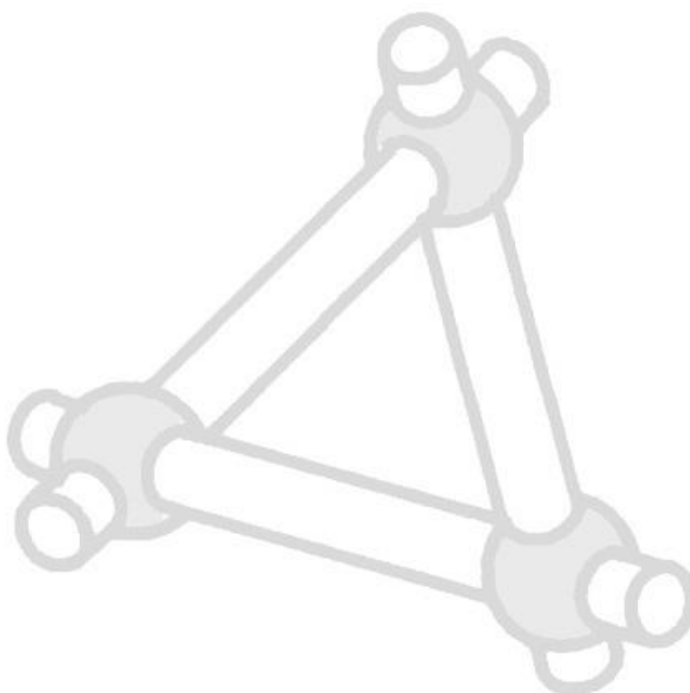

Area di Concorso

Area di transito pre-identificazione



Addetti: 1 (addetto alla verifica mantenimento distanziamento sociale)

Viene identificata come area di transito pre-identificazione la zona adiacente l'edificio che ospita l'area di concorso.

Viene garantito adeguato ricambio d'aria in quanto l'area di pre-identificazione si trova all'aperto.

Area di identificazione



FOTO 1



FOTO 2

Addetti: 1 (addetto all'identificazione)

La misurazione della temperatura viene effettuata all'esterno della sala di esame orale (foto 1).

Viene identificata come area di identificazione una postazione dotata di pannello in plexiglass, dotato di apposita fessura atta a garantire il passaggio in sicurezza dei documenti tra il soggetto da identificare e l'addetto alla procedura, posizionata nelle immediate vicinanze dell'ingresso della sala di esame orale. (foto 2)

Viene garantito adeguato ricambio d'aria mantenendo le finestre aperte.

Area d'esame orale

Addetti: 1 (verifica mantenimento distanziamento sociale)

Viene indentificata come area d'esame la sala al primo piano.

All'interno dell'area d'esame viene garantito un adeguato distanziamento tra le sedie dei candidati (sia tra quelli in attesa e il candidato che sta effettuando la prova) di almeno 2,25 m.

Viene garantito adeguato ricambio d'aria nei locali mantenendo le finestre dell'aula aperte.

Area d'esame pratico



Addetti: 1 (verifica mantenimento distanziamento sociale)

Viene identificata come area d'esame pratico il cortile adiacente alla zona di concorso. I candidati in attesa di effettuare la prova verranno mantenuti ad una distanza di almeno 2,25 m l'uno dall'altro.

È garantita un elevato ricambio d'aria in quanto la sede della prova si trova in area esterna.

Servizi igienici



Addetti: 1 (addetto all'igienizzazione dei servizi sanitari)

Vengono individuati come servizi igienici i servizi locati al primo piano dell'edificio che si trovano in prossimità dell'area di esame orale. Sul posto sarà istanziato personale dedicato all'igienizzazione dei locali dopo ogni uso da parte dei candidati. Non sono presenti servizi igienici separati per genere maschile e femminile in quanto i candidati sono tutti di genere maschile.

Zona COVID-19

Viene identificata come zona COVID-19 il locale multiservizio situato tra l'area di esame orale e i servizi igienici.

COMUNE DI MONTICELLO D'ALBA	Protocollo concorsi pubblici COVID-19 ai sensi articolo 1, comma 2 del D.Lgs 165 del 30 marzo 2021	Data revisione: 28/05/2021	Pagina 15 di 16
			Revisione n.0

IDENTIFICAZIONE DEI PERCORSI E DELLE FASI

Area di transito pre-identificazione

Dopo l'arrivo in quest'area i candidati attenderanno, adeguatamente distanziati grazie alla segnaletica e alla indicazioni del personale il loco.

Verranno successivamente chiamati uno ad uno presso l'area di indentificazione per procedere all'espletazione delle pratiche di riconoscimento.

Area di identificazione

Una volta raggiunta l'area di indentificazione il candidato potrà procedere alla consegna della documentazione richiesta attraverso l'apposita apertura nella barriera in plexiglass.

Il candidato verrà inoltre dotato di apposita penna monouso che verrà usata per la compilazione dei documenti relativi alla procedura di identificazione.

Il candidato viene inoltre dotato di apposita mascherina che dovrà indossare per tutta la durata della prova, sostituendola a quella utilizzata fino a quel momento.

Una volta completata la procedura di identificazione il candidato potrà procedere all'accesso all'area di esame.

Area d'esame pratico

Una volta giunti all'area di esame il personale dedicato all'organizzazione provvederà a disporre i candidati con un adeguato distanziamento e ad informarli che è necessario indossare la mascherina fornita per tutta la durata della prova.

Nel caso di necessità di accesso ai servizi igienici il candidato dovrà seguire a ristroso il percorso dall'area di esame orale al all'area di esame pratico.

Alla fine della prova i candidati che avranno superato la prova saranno indirizzati all'area dell'esame orale.

Area d'esame orale

Una volta giunti all'area di esame orale il personale dedicato all'organizzazione provvederà a disporre i candidati adeguatamente distanziati.

I candidati sono tenuti a non muovere le postazioni salvo per recarsi a sostenere la prova e a indossare per tutta la durata della prova la mascherina fornita.

Nel caso di necessità di accesso ai servizi igienici il candidato dovrà seguire la segnaletica orizzontale e recarsi unicamente presso i servizi igienici propri dell'area di concorso assegnatali.

COMUNE DI MONTICELLO D'ALBA	Protocollo concorsi pubblici COVID-19 ai sensi articolo 1, comma 2 del D.Lgs 165 del 30 marzo 2021	Data revisione: 28/05/2021	Pagina 16 di 16
			Revisione n.0

ALLEGATI

- **ALLEGATO 1: Definizione percorsi**
- **ALLEGATO 2: Planimetrie di emergenza**
- **ALLEGATO 3: Cartellonistica**
- **ALLEGATO 4: Modulo autocertificazione**

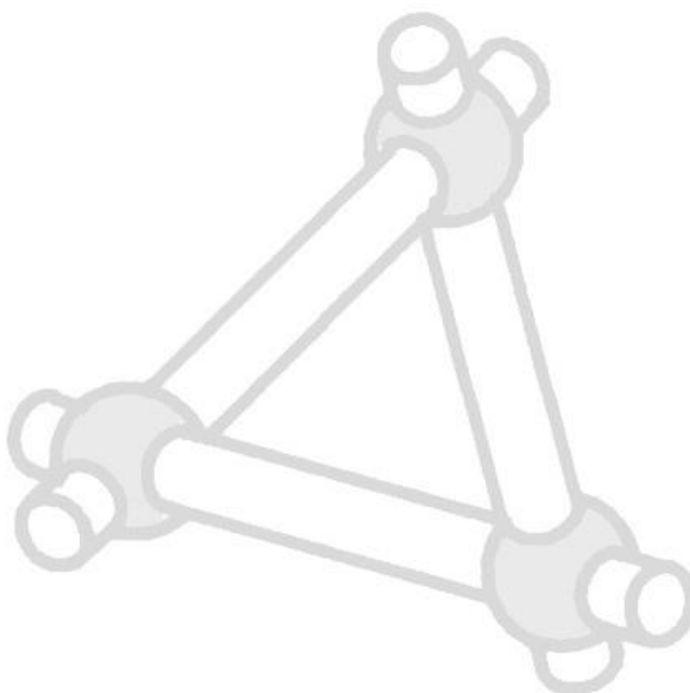

Area d'esame pratico

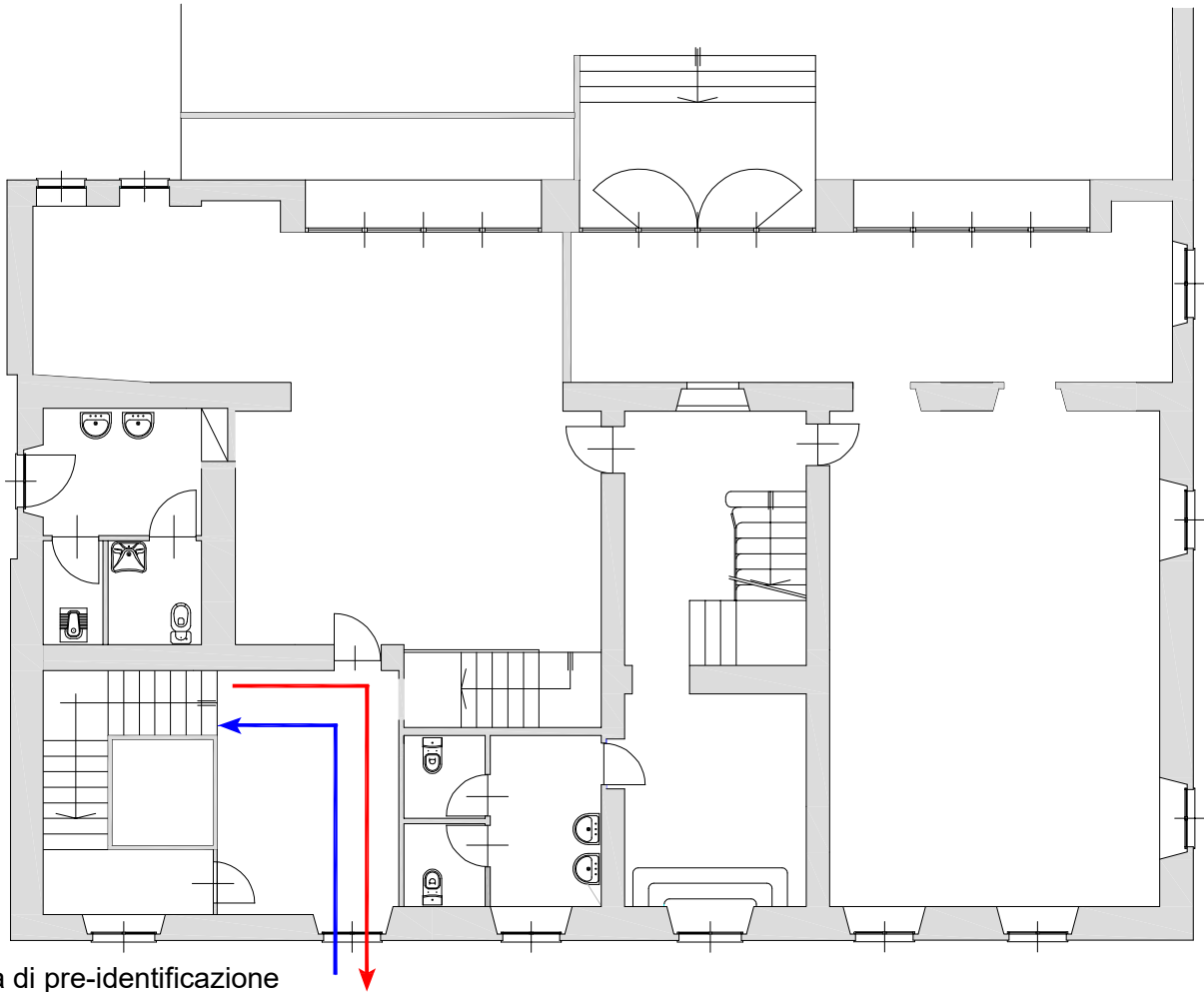

Area di pre-identificazione

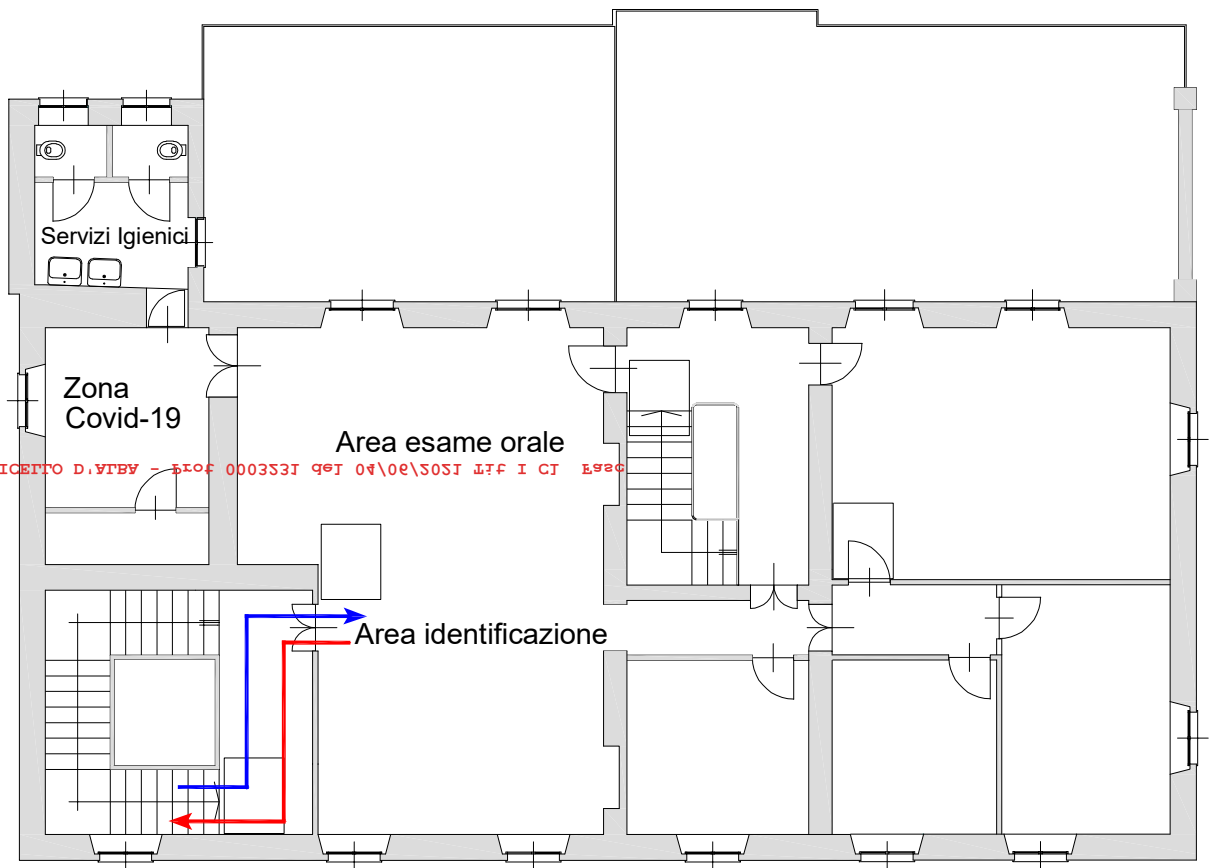

COMUNE DI MONLICEPPO D.ATENA - Prof. 000333T per 04\08\2021 L.F.F I CT Esac



Percorso di accesso
area di concorso



Percorso di uscita area
di concorso

VOI SIETE QUI

Via di fuga al piano

Via di fuga verso l'alto

Estintore a polvere

Uscita di sicurezza verso l'alto

Uscita di sicurezza al piano

Quadro elettrico generale

Punto di raccolta

NORME DI COMPORTAMENTO IN CASO DI EMERGENZA

- 1) Mantenere la calma. Non farsi prendere dal panico.
- 2) Seguire le Istruzioni riportate di seguito per un esodo rapido e ordinato.

MISURE DI PREVENZIONE

E' vietato fumare e usare fiamme libere Non depositare alcun materiale davanti alle uscite di sicurezza e lungo le vie di fuga.

IN CASO DI EMERGENZA

Chiunque rilevi anomalie deve immediatamente chiamare il responsabile o un addetto dell'emergenza.

IN CASO D'INCENDIO:
 - Dare l'allarme azionando il comando più vicino;
 - Utilizzare i presidi antincendio più vicini compatibilmente con le proprie capacità senza compromettere la propria e l'altrui incolumità.

IN CASO DI EVACUAZIONE

EVITARE DI CORRERE, SPINGERE, URLARE

ABBANDONARE RAPIDAMENTE I LOCALI SEGUENDO LE INDICAZIONI DI ESODO

PRESTARE AIUTO ALLE PERSONE CON DIFFICOLTA' MOTORIE

DIRIGERSI AL PUNTO DI RACCOLTA; VERIFICARE CHE TUTTI GLI OCCUPANTI DEI LOCALI SIANO USCITI

NUMERI UTILI

112 CARABINIERI

115 VIGILI DEL FUOCO

POLIZIA

118 EMERGENZA SANITARIA

PIANO DI EVACUAZIONE

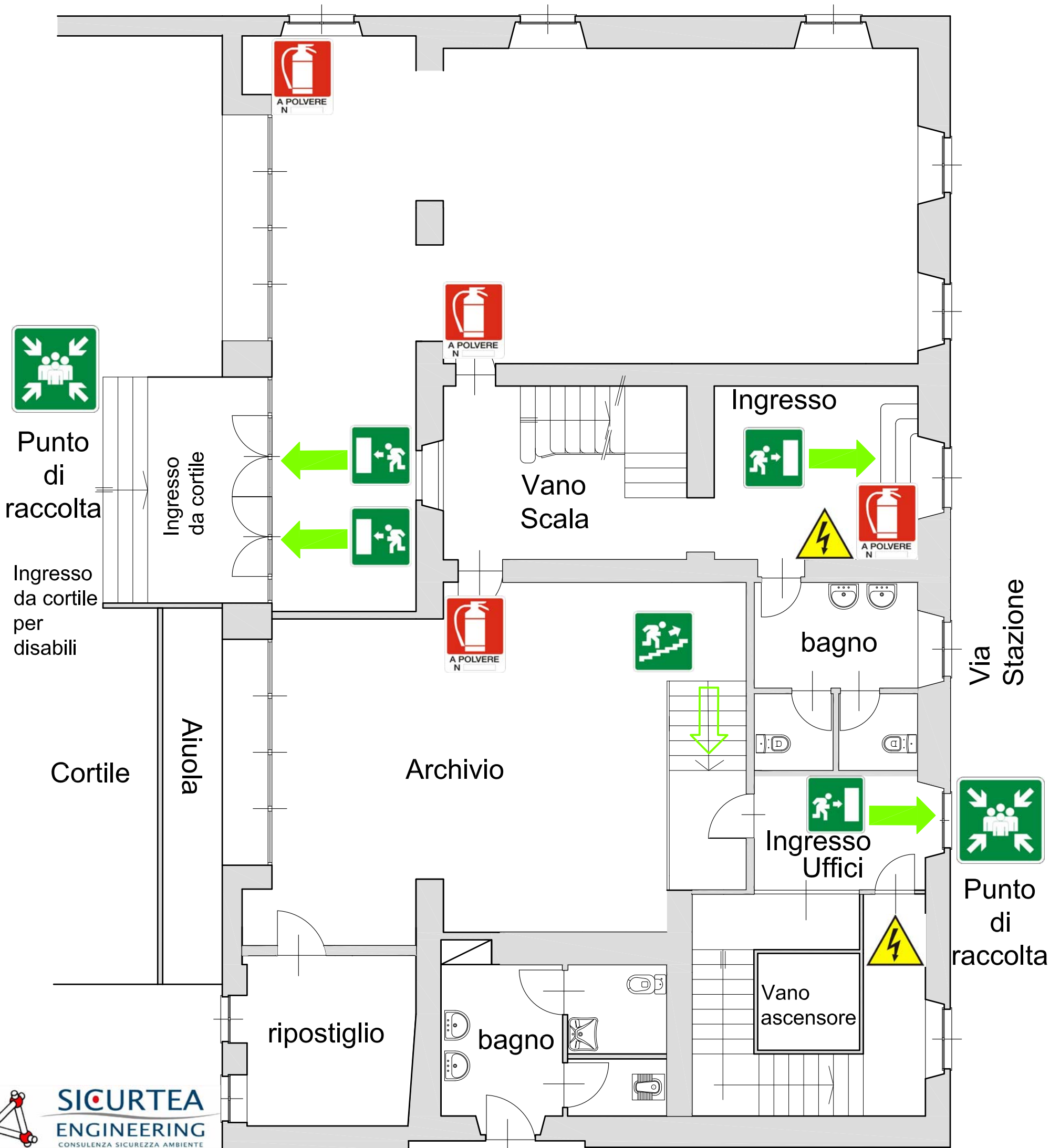

SICURTEA ENGINEERING
 CONSULENZA SICUREZZA AMBIENTE

PIANTA PIANO TERRENO

Rappresentazione non in scala - Planimetria elaborata in data 29/06/2015

VOI SIETE QUI

-  Uscita di sicurezza verso il basso
-  Uscita di sicurezza al piano
-  Estintore a polvere
-  Via di fuga verso il basso
-  Via di fuga al piano

NORME DI COMPORTAMENTO IN CASO DI EMERGENZA

- 1) Mantenere la calma. Non farsi prendere dal panico.
- 2) Seguire le istruzioni riportate di seguito per un esodo rapido e ordinato.

MISURE DI PREVENZIONE

E' vietato fumare e usare fiamme libere  Non depositare alcun materiale davanti alle uscite di sicurezza e lungo le vie di fuga.





IN CASO DI EMERGENZA

Chiunque rilevi anomalie deve immediatamente chiamare il responsabile o un addetto dell'emergenza.



IN CASO D'INCENDIO:
 - Dare l'allarme azionando il comando più vicino;
 - Utilizzare i presidi antincendio più vicini compatibilmente con le proprie capacità senza compromettere la propria e l'altrui incolumità.

IN CASO DI EVACUAZIONE

-  EVITARE DI CORRERE, SPINGERE, URLARE
-  ABBANDONARE RAPIDAMENTE I LOCALI SEGUENDO LE INDICAZIONI DI ESODO
-  PRESTARE AIUTO ALLE PERSONE CON DIFFICOLTA' MOTORIE
-  DIRIGERSI AL PUNTO DI RACCOLTA; VERIFICARE CHE TUTTI GLI OCCUPANTI DEI LOCALI SIANO USCITI

NUMERI UTILI

-  112 CARABINIERI
-  115 VIGILI DEL FUOCO
-  POLIZIA
-  118 EMERGENZA SANITARIA

PIANO DI EVACUAZIONE

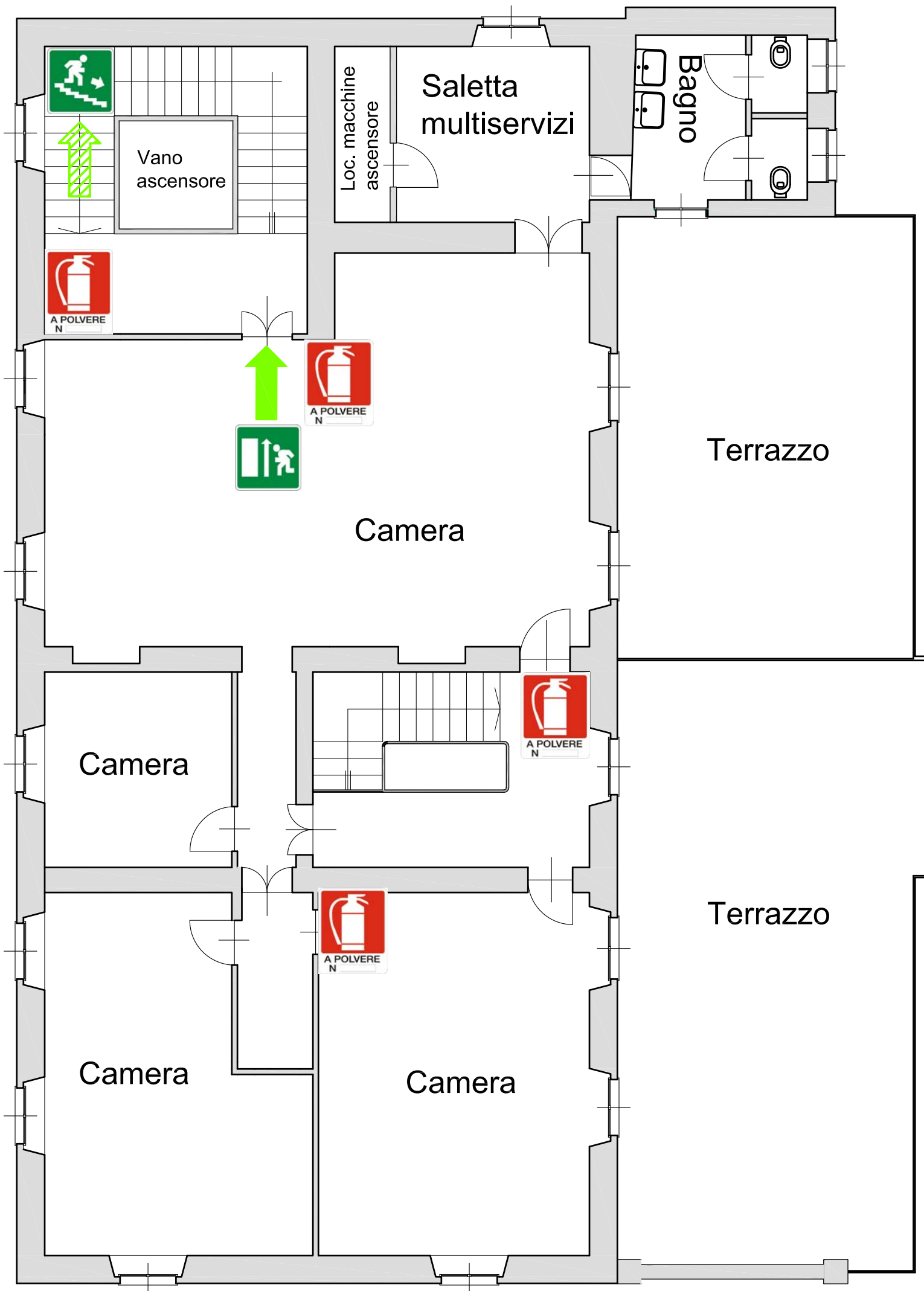

Protocollo di sicurezza e anticontagio COVID-19

**NO ASSEMBRAMENTI DI
PERSONE**

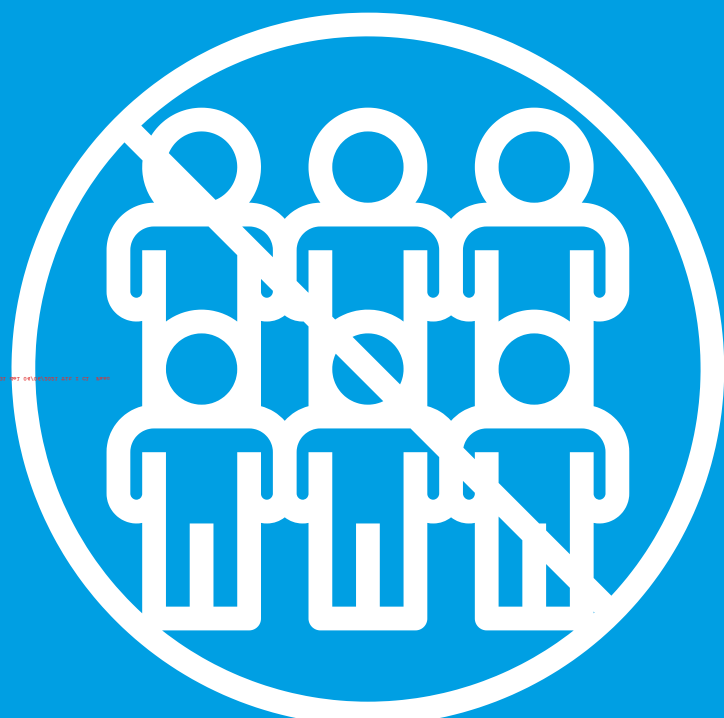

**EVITARE ABBRACCI E
STRETTE DI MANO**



**EVITARE
AFFOLLAMENTI IN FILA**

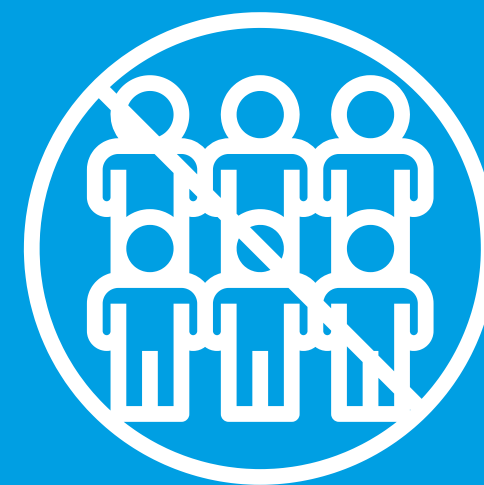

**MANTENERE SEMPRE UNA DISTANZA
MAGGIORE DI UN METRO**



LAVARE SPESSO LE MANI



**IGIENIZZARE LE MANI PRIMA
DI RAGGIUNGERE LA
PROPRIA POSTAZIONE**



**VIETATO L'ACCESSO SE HAI
AVUTO CONTATTI CON
PERSONE POSITIVE NEGLI
ULTIMI 14 GIORNI**

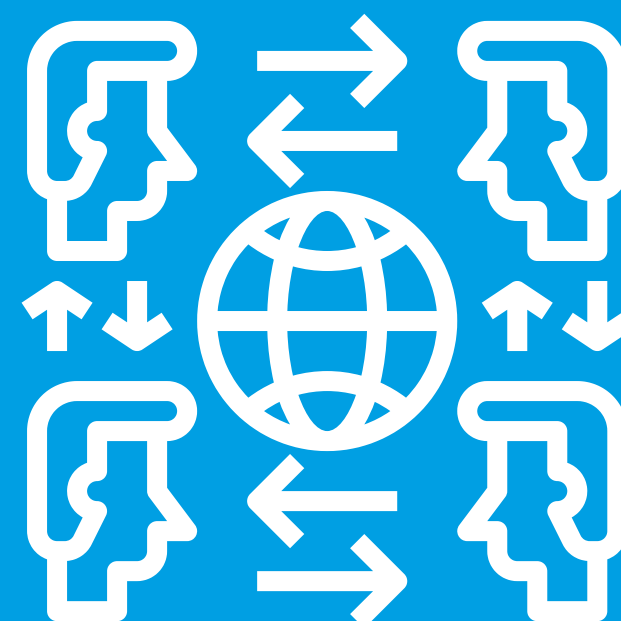

**INDOSSA SEMPRE LA
MASCHERINA**



**COPRI LA BOCCA E NASO CON
FAZZOLETTI MONOUSO SE
STARNUTISCI O TOSSISCI O IN
MANCANZA UTILIZZA LA PIEGA
DEL GOMITO**



**SE HAI SINTOMI INFLUENZALI
CONTATTA IL TUO MEDICO DI
MEDICINA GENERALE, IL
PEDIATRA, LA GUARDIA MEDICA
E INFORMA IL TUO DATORE DI
LAVORO**

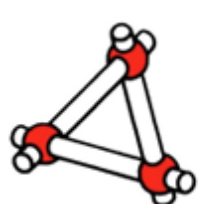

PUNTO DI IDENTIFICAZIONE E MISURAZIONE TEMPERATURA

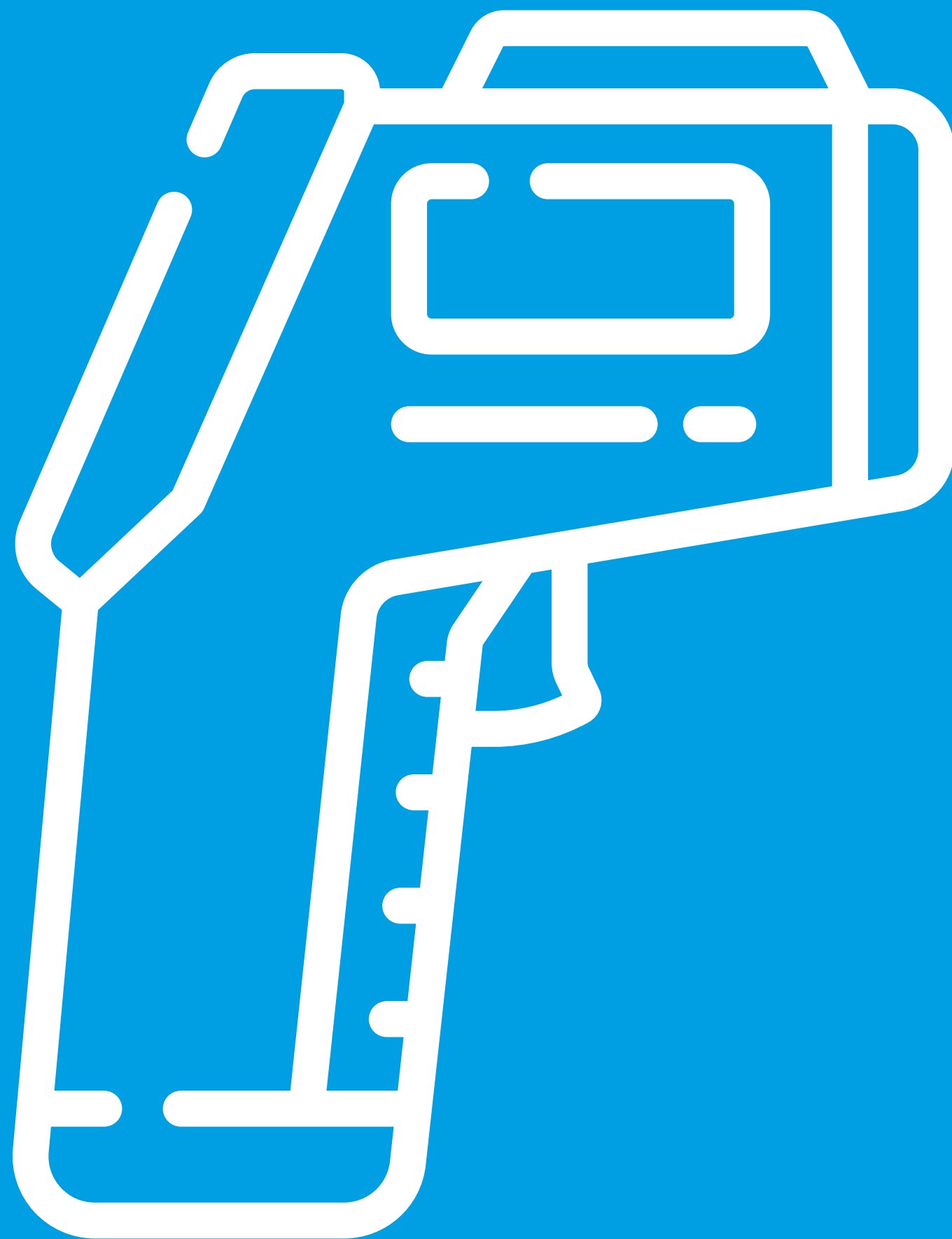

Se la temperatura misurata risultasse superiore a **37,5°C** non sarà possibile accedere all'esame

IGIENIZZARE LE MANI PRIMA DI RAGGIUNGERE LA PROPRIA POSTAZIONE



PUNTO D'IGIENIZZAZIONE MANI

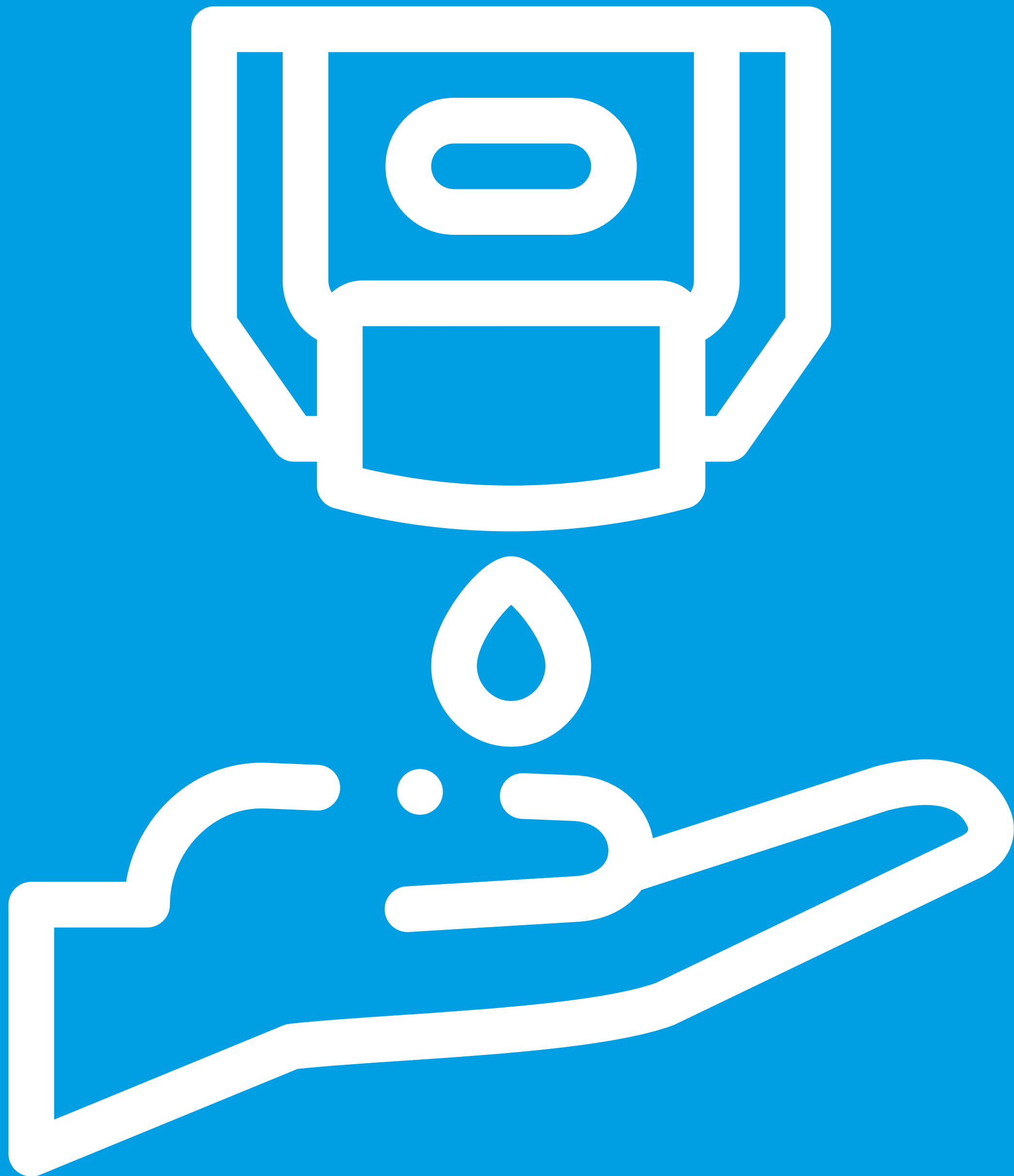

Sfrutta questo punto per disinfettare le mani
frizionando 20/40 secondi con la soluzione
idroalcolica

NO ASSEMBRAMENTI DI PERSONE

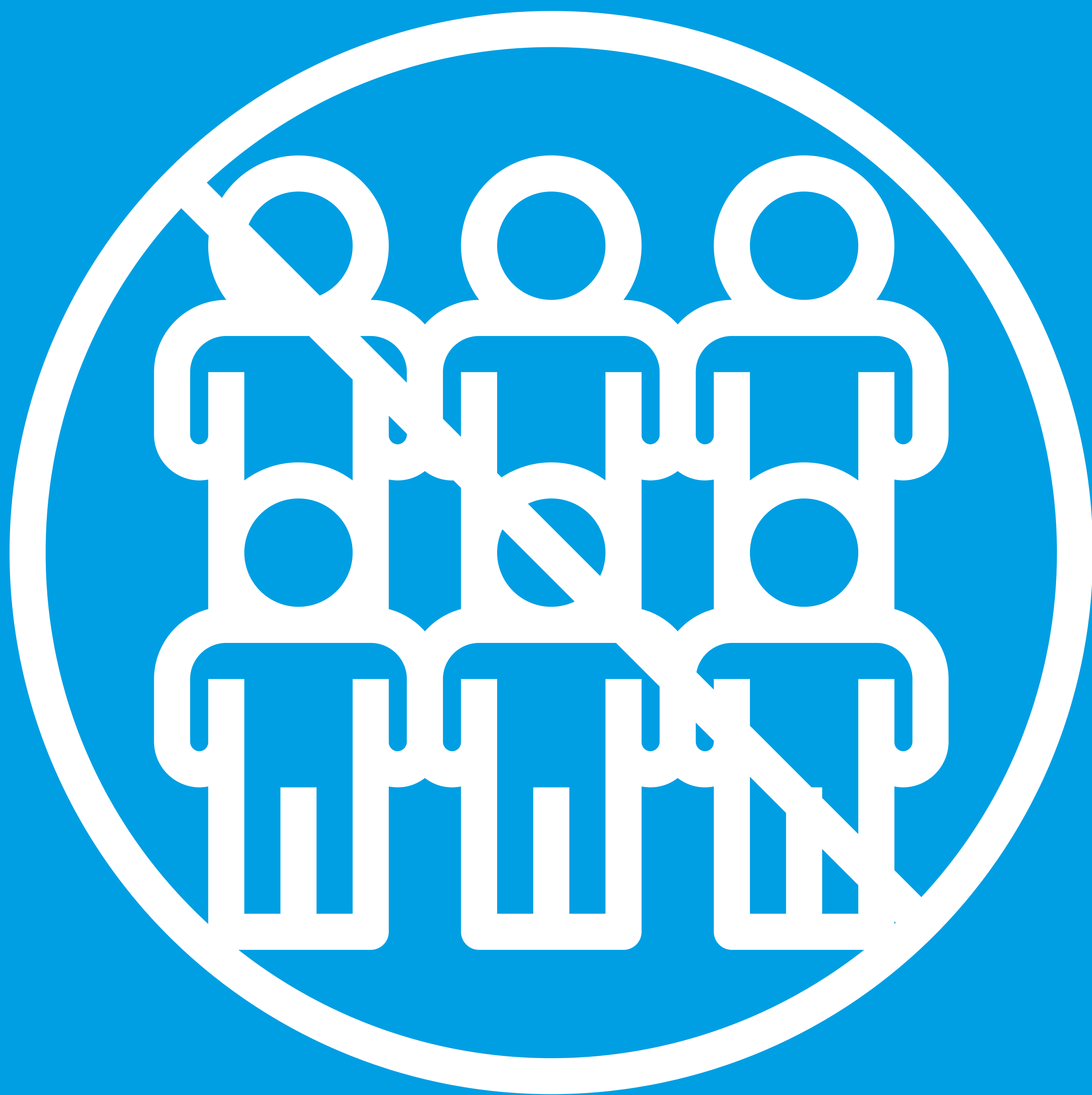

INDOSSA SEMPRE LA MASCHERINA



EVITARE AFFOLLAMENTI IN FILA

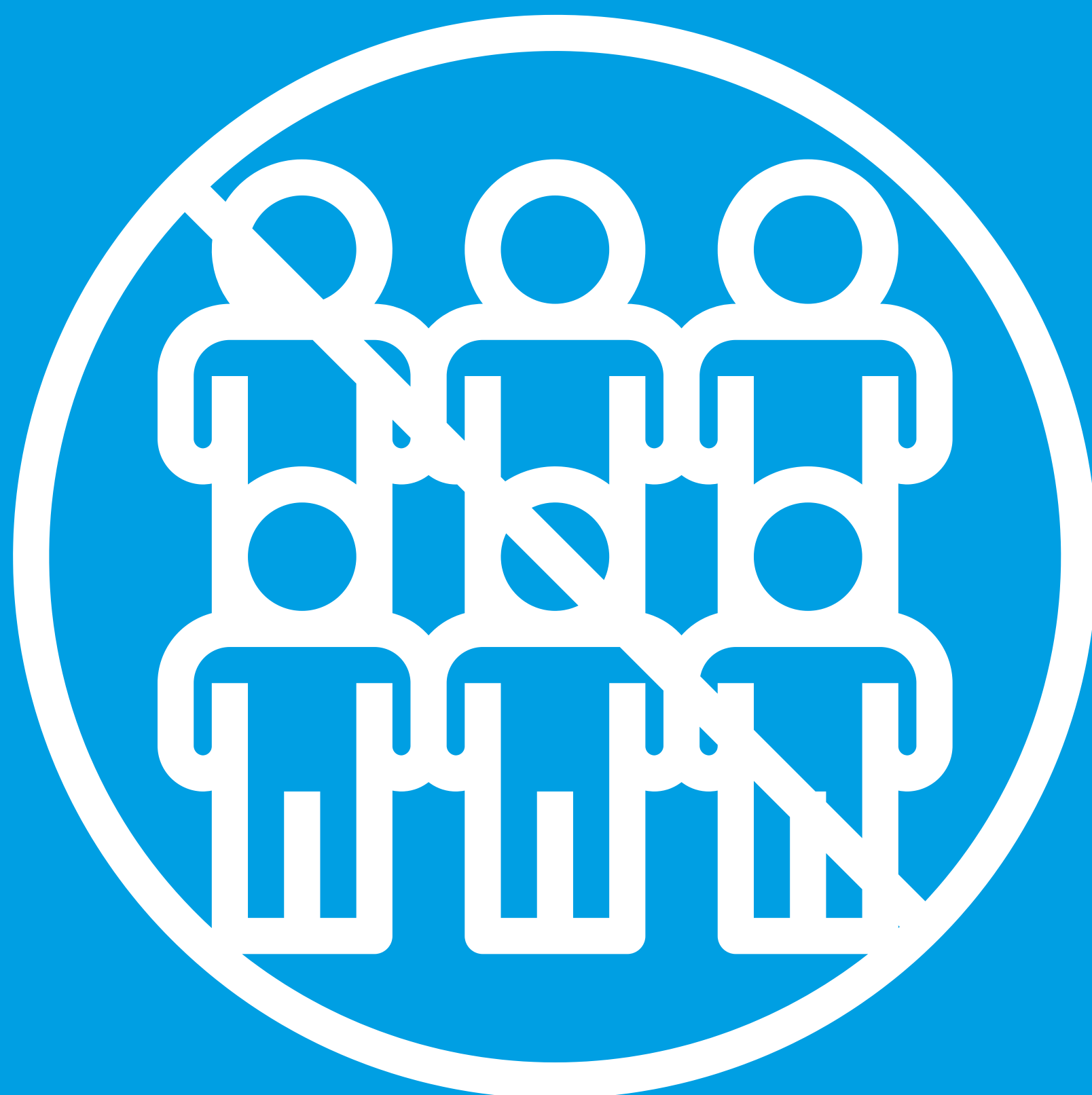

**MANTENERE SEMPRE UNA DISTANZA
MAGGIORE DI UN METRO**

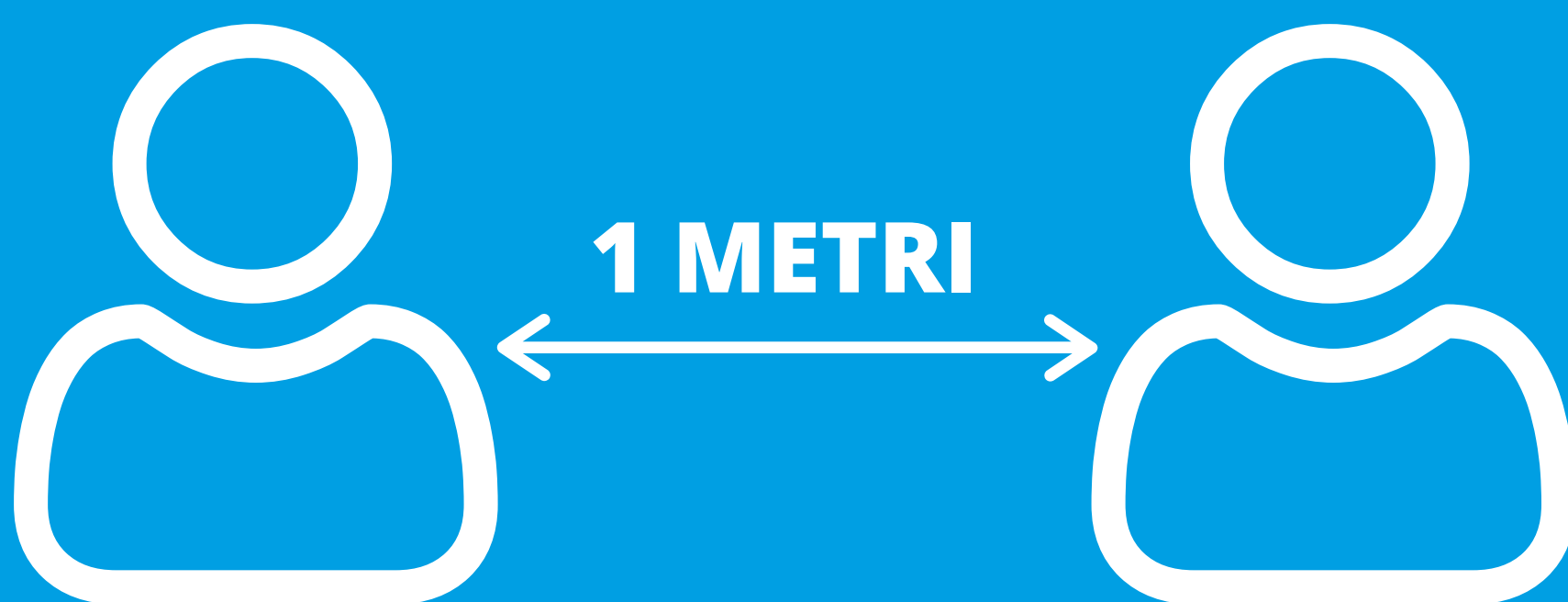

Come lavarsi le mani con acqua e sapone?

LAVA LE MANI CON ACQUA E SAPONE, SOLTANTO SE VISIBILMENTE SPORCHE! ALTRIMENTI, SCEGLI LA SOLUZIONE ALCOLICA!



Durata dell'intera procedura: **40-60 secondi**

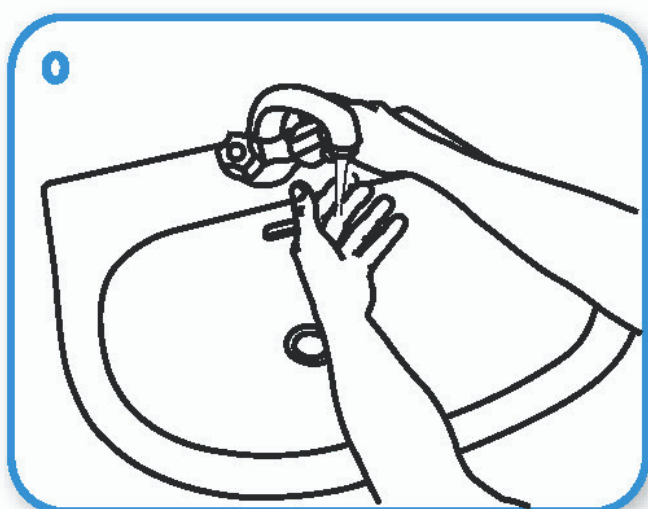

Bagna le mani con l'acqua

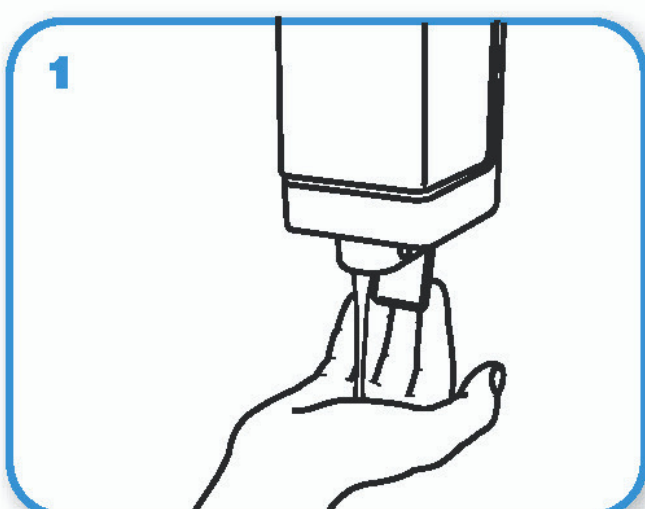

applica una quantità di sapone sufficiente per coprire tutta la superficie delle mani

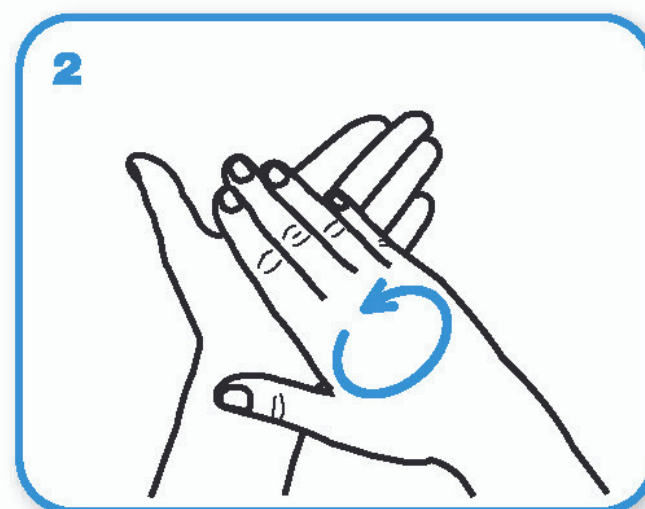

friziona le mani palmo contro palmo

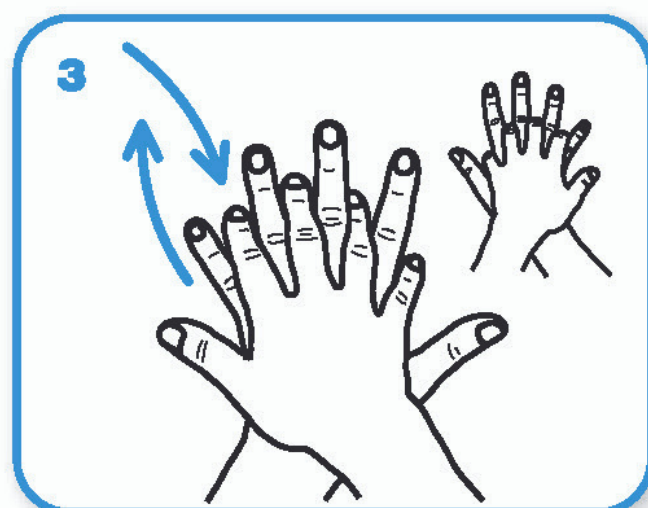

il palmo destro sopra il dorso sinistro intrecciando le dita tra loro e viceversa

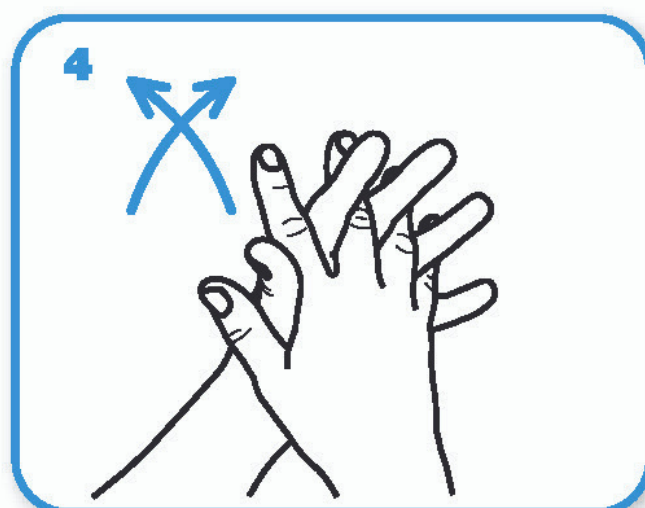

palmo contro palmo intrecciando le dita tra loro

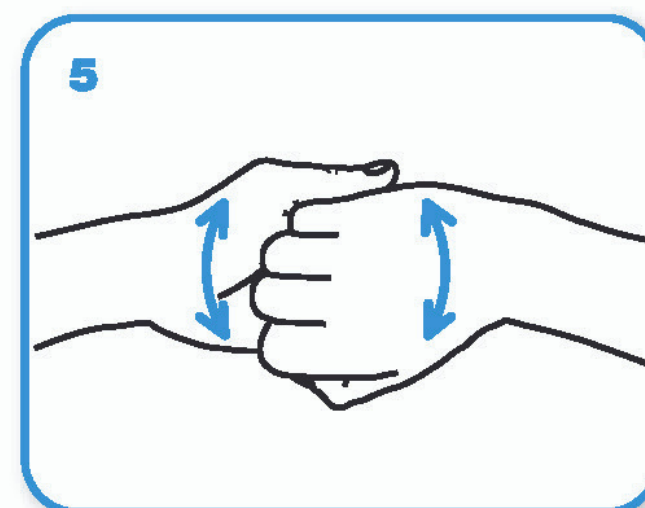

dorso delle dita contro il palmo opposto tenendo le dita strette tra loro

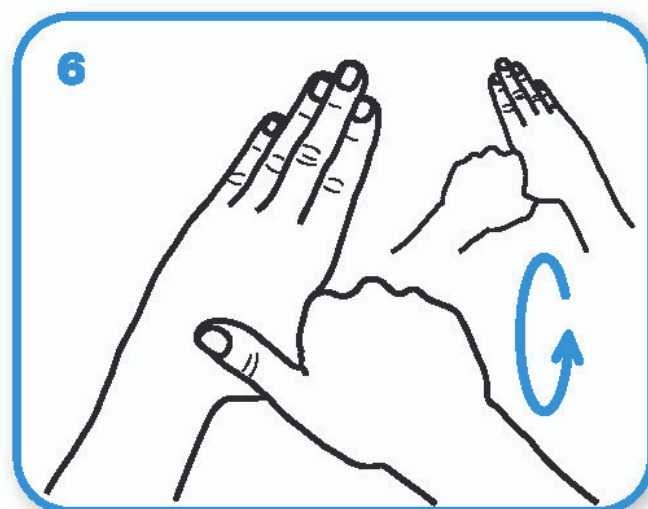

frizione rotazionale del pollice sinistro stretto nel palmo destro e viceversa

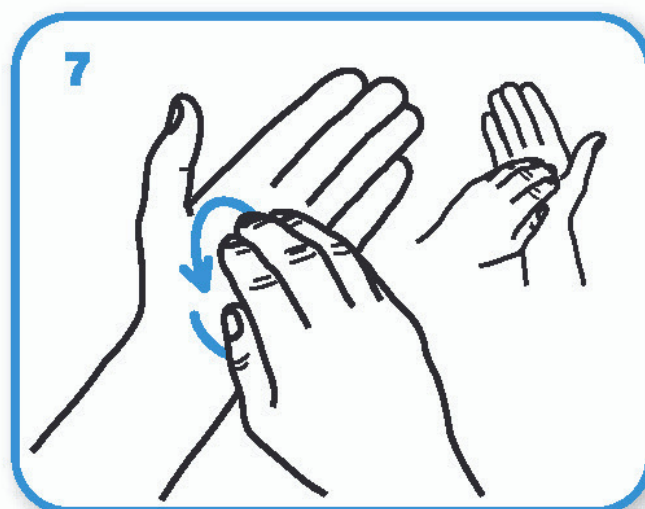

frizione rotazionale, in avanti ed indietro con le dita della mano destra strette tra loro nel palmo sinistro e viceversa

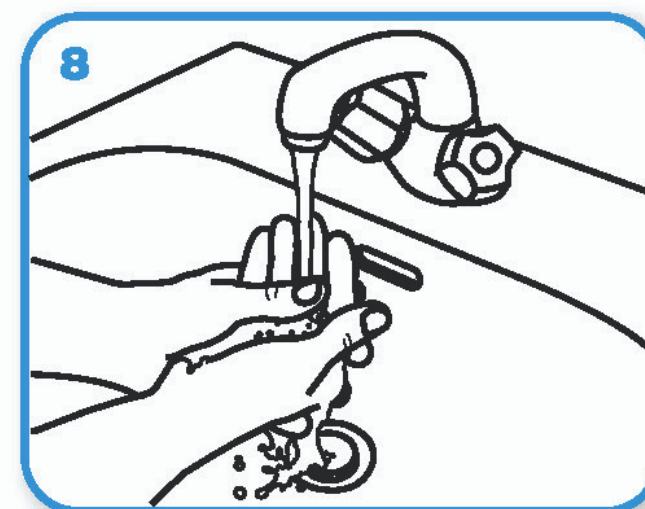

Risciacqua le mani con l'acqua

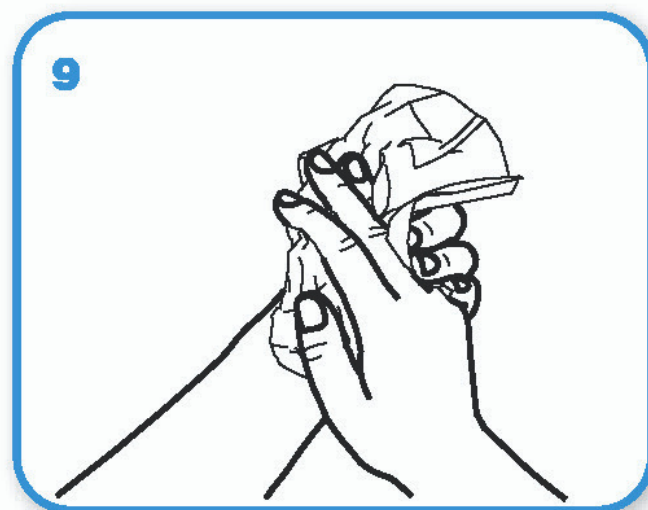

asciuga accuratamente con una salvietta monouso

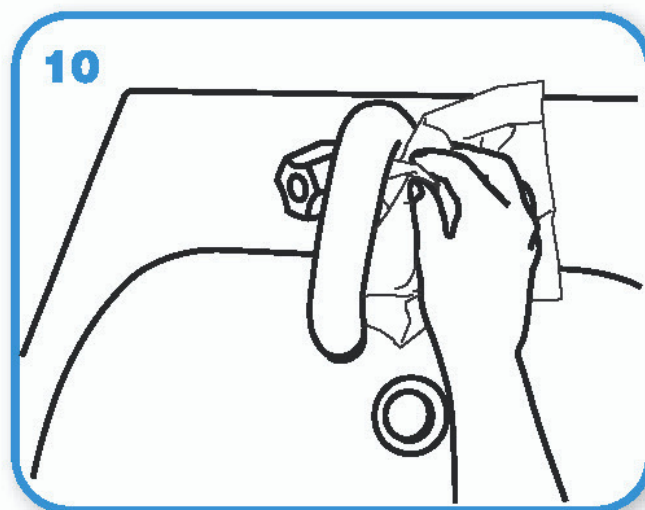

usa la salvietta per chiudere il rubinetto

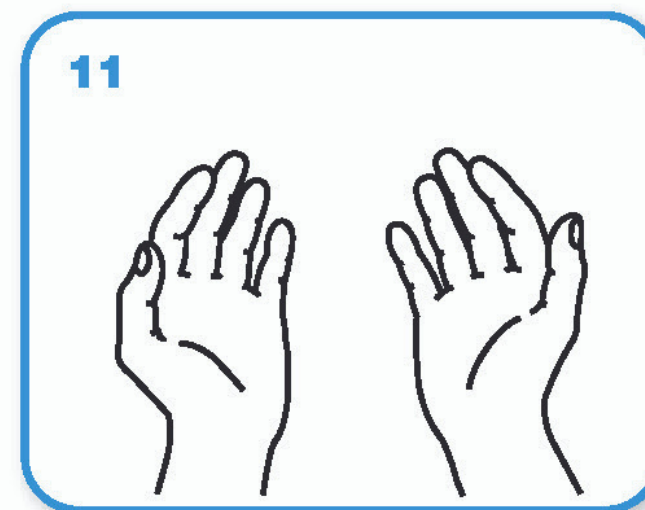

...una volta asciutte, le tue mani sono sicure.

Come frizionare le mani con la soluzione alcolica?

**USA LA SOLUZIONE ALCOLICA PER L'IGIENE DELLE MANI!
LAVALE CON ACQUA E SAPONE SOLTANTO SE VISIBILMENTE SPORCHE!**



Durata dell'intera procedura: **20-30 secondi**

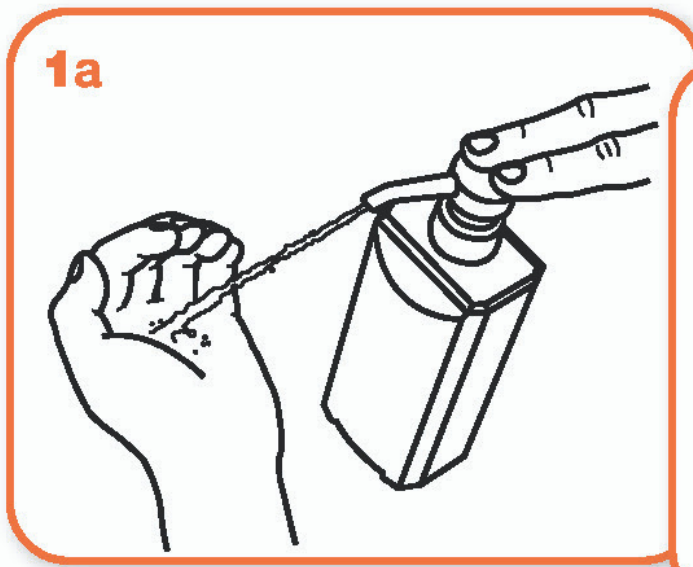

1a

Versare nel palmo della mano una quantità di soluzione sufficiente per coprire tutta la superficie delle mani.

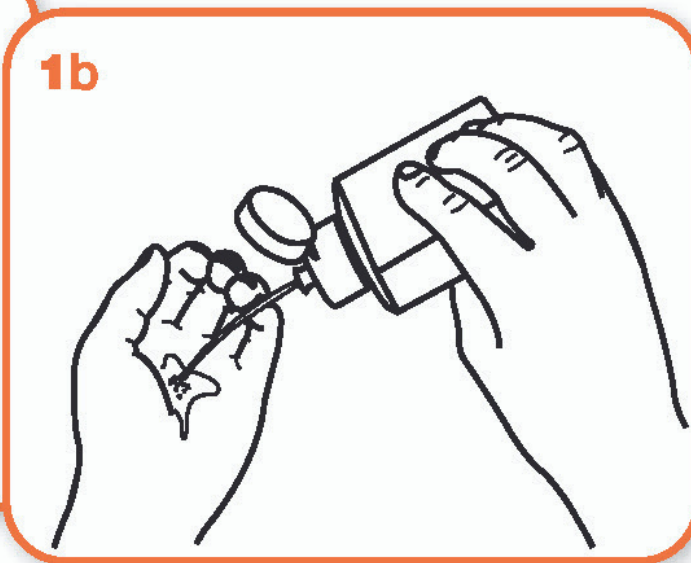

1b

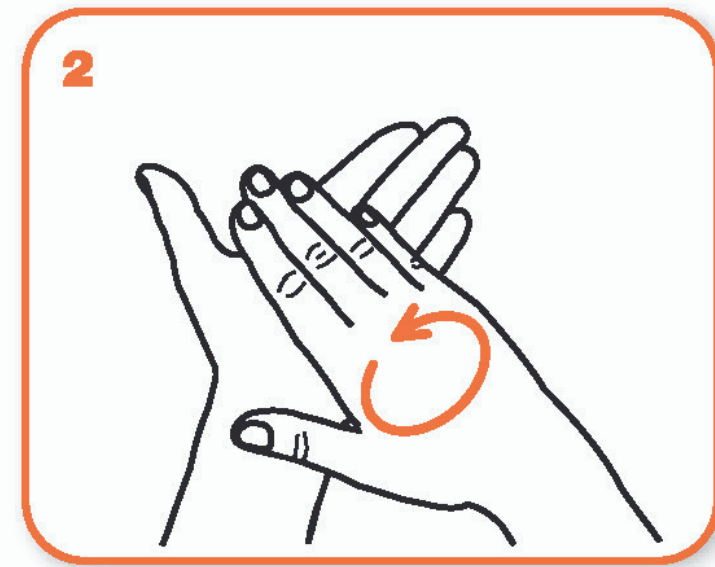

2

frizionare le mani palmo contro palmo

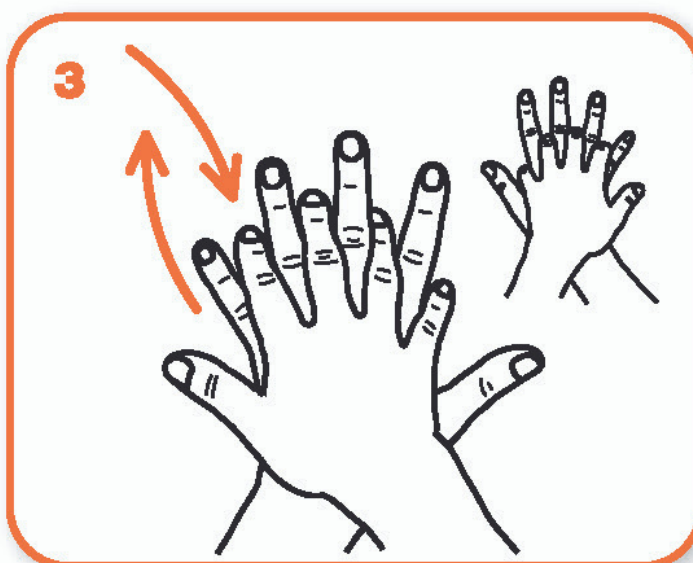

3

il palmo destro sopra il dorso sinistro intrecciando le dita tra loro e viceversa

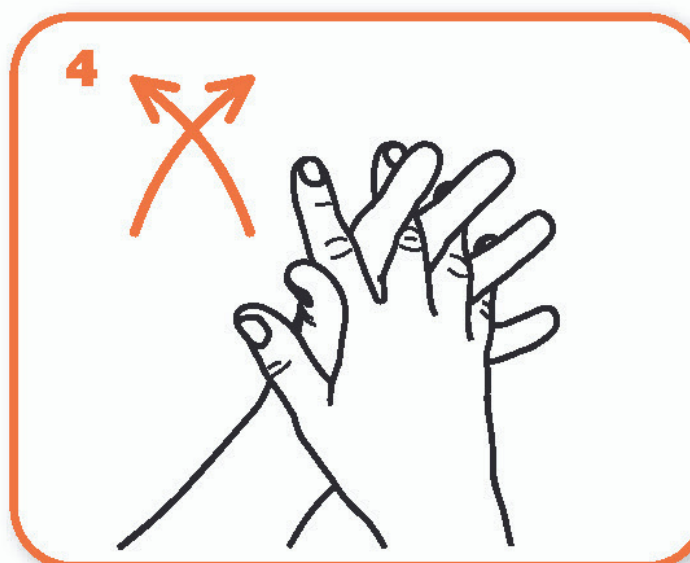

4

palmo contro palmo intrecciando le dita tra loro

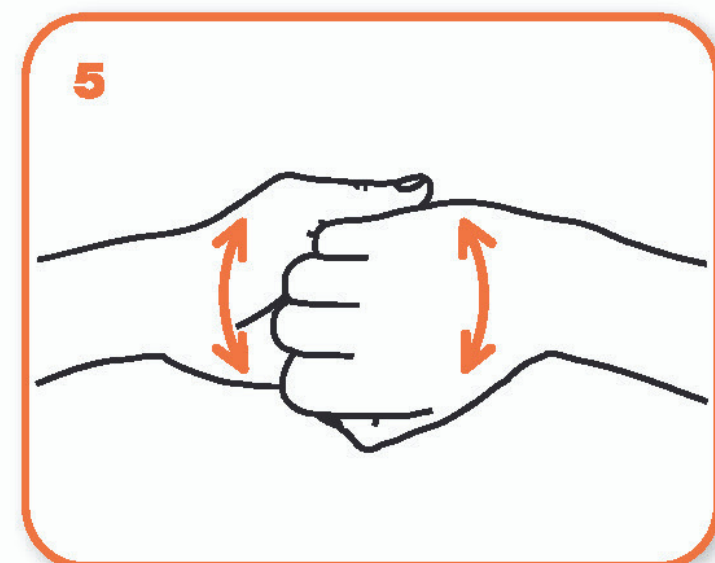

5

dorso delle dita contro il palmo opposto tenendo le dita strette tra loro

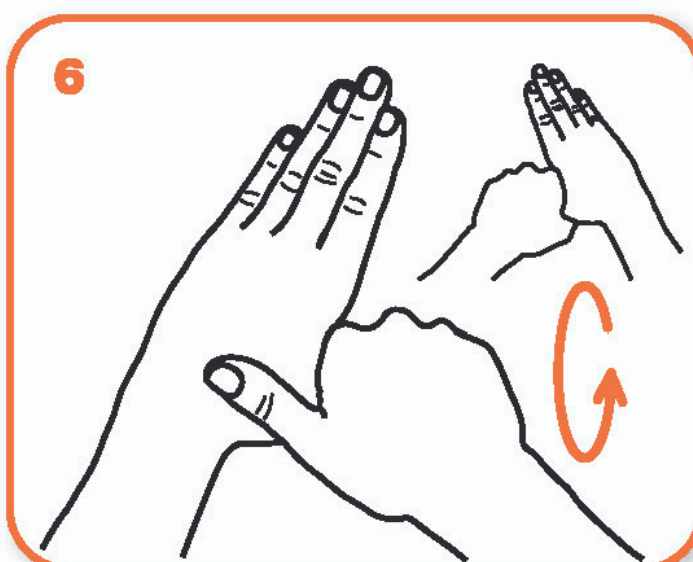

6

frizione rotazionale del pollice sinistro stretto nel palmo destro e viceversa



7

frizione rotazionale, in avanti ed indietro con le dita della mano destra strette tra loro nel palmo sinistro e viceversa

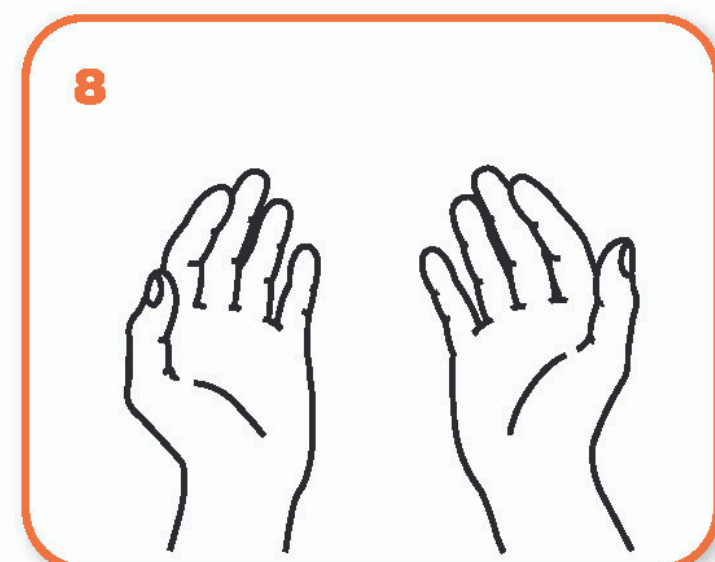

8

...una volta asciutte, le tue mani sono sicure.

INGRESSO

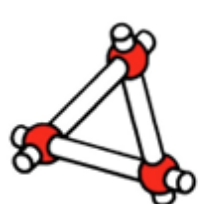
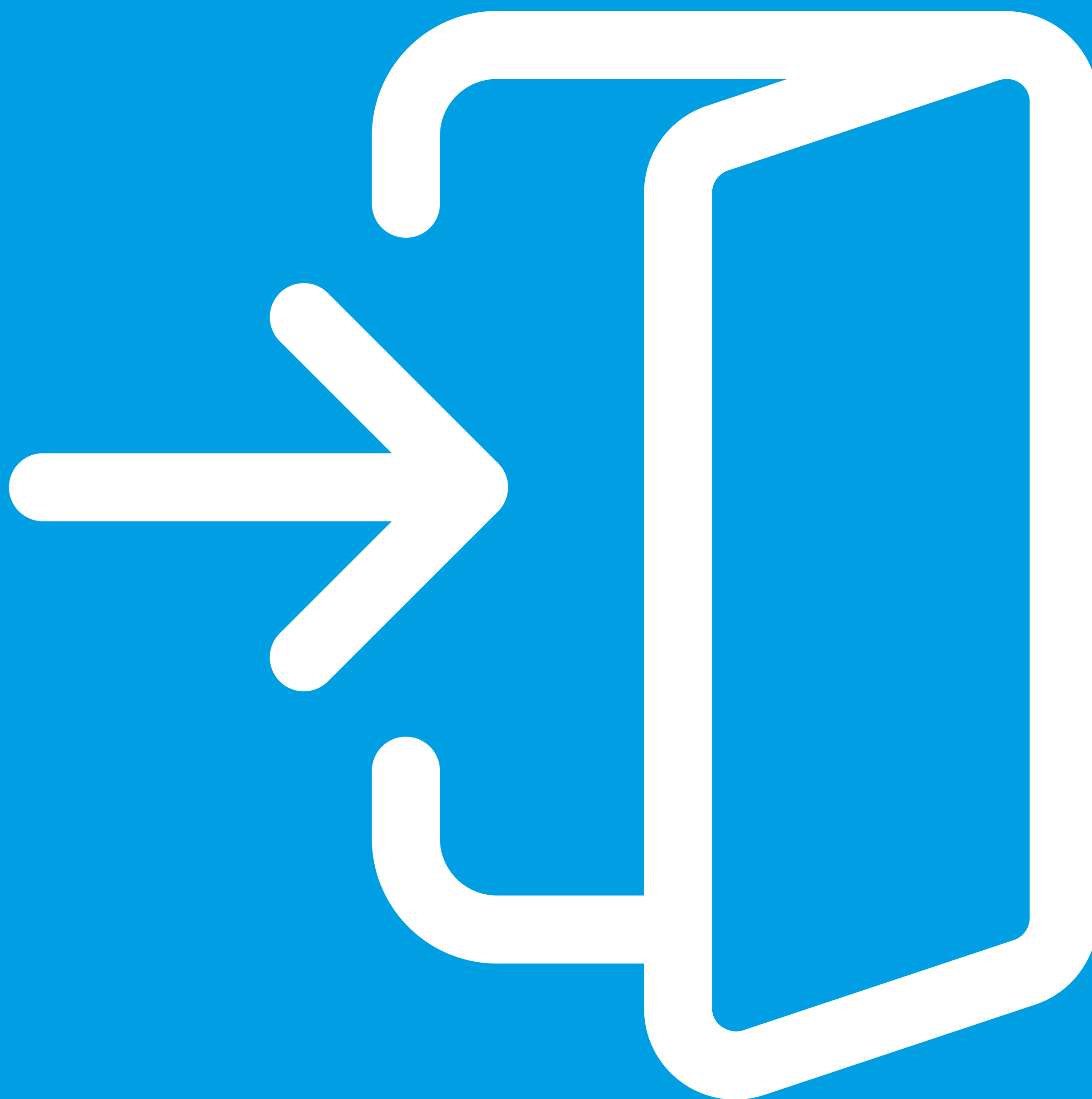

USCITA

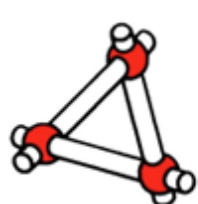
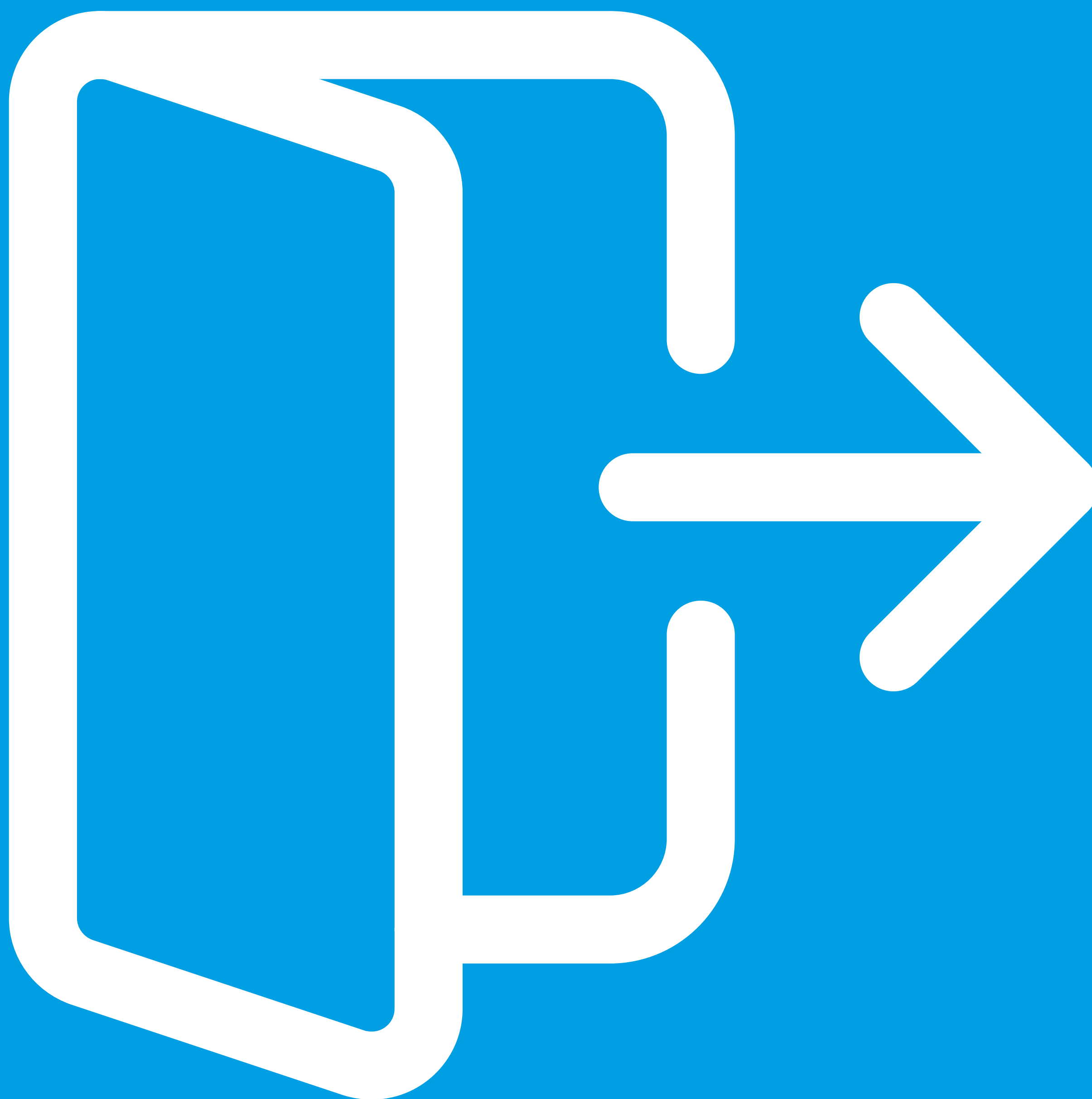

Dichiarazione sostitutiva di certificazione

(artt. 46 e 47 D.P.R.28 dicembre 2000 n. 445)

Il/la sottoscritto/a _____,

nato/a il _____ a _____

residente in _____

via _____, consapevole delle

conseguenze penali previste in caso di dichiarazioni mendaci

DICHIARO:

- di non essere attualmente positivo al COVID-19;
- di non essere sottoposto alla misura della quarantena;
- di non aver avuto febbre nelle ultime 48 ore $\geq 37,5$ °C;
- di non aver avuto sintomi negli ultimi 14 giorni (febbre, tosse, starnuti, difficoltà respiratorie) o altra sintomatologia (vomito, diarrea, congiuntivite, stanchezza profusa, dolori articolari diffusi e/o perdita di gusto e olfatto);
- di non aver avuto negli ultimi 14 giorni contatti con persone positive al Covid-19 o in quarantena.

_____, li _____ Firma _____

Informativa sul trattamento dei dati personali ai sensi dell'art. 13 del Regolamento U.E. 2016/679 (GDPR)

Il Comune, in qualità di Titolare del trattamento dei dati personali, informa che i dati conferiti con il presente modulo saranno trattati per la sola finalità della prevenzione dal contagio da COVID-19., sulla base delle disposizioni normative in materia con particolare riferimento all'implementazione dei protocolli di sicurezza anticontagio ai sensi del D.P.C.M. 11 marzo 2020. Il conferimento di tali dati è necessario per poter accedere nei locali comunali e tali dati saranno trattati con modalità cartacea, informatica o telematica da personale autorizzato dal Comune.

In qualsiasi momento potranno essere esercitati i diritti di cui agli art. 15 e ss. del G.D.P.R. utilizzando i dati di contatto del D.P.O. presenti sul sito internet del Comune.

Per presa visione della presente informativa

_____, li _____ Firma _____